DUTCH DANCE ORGANISATION

EUROPEAN CHAMPIONSHIPS
5, 6 & 7TH OF JUNE

2025-2026

PRELIMINARY PROGRAMME

DUTCH DANCE ORGANISATION

DDO – INHOUDSOPGAVE

1. DDO – EUROPEANS 2026
OVER EK DDO 3

2. ALGEMENE INFORMATIE
EHBO 4
HUISREGELS 4

3. TICKETS & INSCHRIJVEN
DANSERS TICKETS 5
COACHES & TOESCHOUWERS 5
INSCHRIJVEN & KWALIFICATIE 5

4. PLANNING
VOORRONDES 6
PLANNING 6
SCHEMA 6
REGELS MUZIEK 6

5. PLATTEGROND
PLATTEGROND 7

6. MERCHANDISE
MERCHANDISE 8

7. MEET THE JUDGES
JUDGES EK 9

8. MEET THE MC'S & DJ'S
MC'S EN DJ'S 10

9. FOTO'S, MUZIEK & BUENO
MEET THE PHOTOWIZARDS 11
BUENO LEDENADMINISTRATIE 11

10. OFFICIAL DDO PARTNERS
PARTNERS 12

11. EXTRA INFORMATIE
PARKEREN/HORECA/LOOPROUTES 13
OVERNACHTEN 13

12. LINE-UP HIPHOP
PRELIMINAIRY LINE UP TEAMS 14

13. LINE-UP MODERNJAZZ/SHOWDANCE
PRELIMINAIRY LINE UP TEAMS 15

14. LINE-UP HIPHOP
PRELIMINAIRY LINE UP SOLO/DUO 16

15. LINE-UP MODERNJAZZ/SHOWDANCE
PRELIMINAIRY LINE UP SOLO/DUO 17

16. INFO VOORRONDES
TEAMS 18
TRIO/QUAD 18
PARENT & CHILD 18
DOUBLE CREW 18
ADULTS ONLY 18

17. INFO VOORRONDES
SOLO'S 19
DUO'S 19

18. FRIDAY SCHEDULE
PRELIMINAIRY FRIDAY SCHEDULE 20,21

19. SATURDAY SCHEDULE
PRELIMINAIRY SATURDAY SCHEDULE 22,23

20. SUNDAY SCHEDULE
PRELIMINAIRY SUNDAY SCHEDULE 24,25

21. UITNODIGING EK
INVITATION FORM 26

BEAT THE BEST

DUTCH DANCE ORGANISATION

DDO – EUROPEANS 2026

Dutch Dance Organisation presenteert met veel trots het eerste Europese Kampioenschap van DDO en tilt dansen naar een next level.

Drie dagen lang staat alles in het teken van passie, talent en pure energie!

Verwacht een indrukwekkend deelnemersveld met fantastische dansers, spectaculaire shows en acts, en meerdere podiums waar non-stop wordt geknald.

Van beginnende talenten tot absolute toppers: dit EK zit vol kwaliteit, sfeer en beleving.

DE LOODS - HART VAN HOLLAND
De locatie van het EK is naast de locatie die jullie al kennen vanuit de Voorrondes in Nederland, de loods zal volledig op maat worden ingericht op dit EK weekend!
(zie plattegrond voor de indeling & informatie)
Adres: Berencamperweg 12, 3761MC Nijkerk

DE VIBE? ON POINT.
Onze vaste DJ's en MC's zijn uiteraard weer van de partij en zorgen voor die herkenbare, energieke sfeer waar Dutch Dance Organisation om bekendstaat. Daarnaast verwelkomen we MC's uit het buitenland, die het kampioenschap een écht internationaal karakter geven en het publiek meenemen in elke performance, ronde en finale. Verwacht enthousiasme, interactie en kippenvelmomenten als nooit tevoren!

LIVE ENTERTAINMENT & SHOW
Naast de wedstrijden zijn er knallende optredens, waaronder Team Rush Hour, hét DJ-duo dat garant staat voor beats waar niemand bij stil kan blijven staan. Zij zullen op zaterdag avond na de eerste awards de zaal op z'n kop zetten! Muziek, dans en entertainment is wat zij zullen brengen naar DDO!

MEER DAN ALLEEN DANS
Geniet tussendoor van goede horeca, scoor toffe merchandise en beleef het evenement als totaalervaring. Alles is aanwezig om er een onvergetelijk weekend van te maken.

BEAT THE BEST
Er wordt gedanst voor waanzinnige prijzen, prachtige bekers en medailles, maar vooral voor de titel: Europees Kampioen DDO!

Drie dagen vol dansplezier, enthousiasme en internationale vibes.
Of je nu danser, coach, supporter of dansliefhebber bent, dit EK wordt een mijlpaal in de DDO community!

EUROPA, ARE YOU READY?
LET'S BEAT THE BEST!

BEAT THE BEST

DUTCH DANCE ORGANISATION

ALGEMENE INFORMATIE

2.1 EHBO
In beide wedstrijd zalen van DDO zijn gecertificeerde EHBO'ers aanwezig voor eventuele ongevallen en/of ondersteuning.

Indien je van jezelf weet dat je als danser een blessure hebt (gehad) of dat er kans is op een probleem na het dansen vragen wij jou om dit duidelijk kenbaar te maken van tevoren bij een van de medewerkers van DDO of een EHBO'er. Zo kan er van tevoren een EHBO'er klaar staan bij het podium voor na het dansen.

2.2 HUISREGELS
DDO zal onsportief gedrag niet accepteren, de organisatie kan je hier op aanspreken indien van toepassing.

Elke deelnemer die zich schuldig maakt aan onsportief gedrag kan gediskwalificeerd worden. Ook ouders die zich onsportief gedragen, zullen uit de zaal verwijderd worden.

(Professionele) camera's zijn niet toegestaan. Uiteraard mag je foto's maken met je telefoon van je eigen dansers tijdens het optreden. Onze fotografen maken van alle dansers de gehele dag mooie foto's die voor iedereen gratis beschikbaar zijn. Neem je wel een camera mee, dan moet deze bij de garderobe achtergelaten worden. Dit is om de privacy van onze dansers te respecteren.

De coach heeft de volledige verantwoordelijkheid over zijn of haar dansgroep. Zorg ervoor dat het achter de schermen netjes en opgeruimd blijft en houd je groep bij elkaar. De verantwoordelijkheid van de eigen deelnemers ligt bij de coach/begeleider van de groep.

DDO en HVH kunnen jou aanspreken als jouw gebruikte kleedruimte niet netjes en opgeruimd achtergelaten wordt. Ook buiten verwachten DDO en HVH dat het terrein netjes achtergelaten wordt.

De organisatie van DDO en HVH is niet aansprakelijk voor het eventueel kwijtraken van persoonlijke eigendommen, ben je iets kwijt dan kun je contact opnemen met Hart van Holland.

Deelname aan Dutch Dance Organisation is volledig op eigen risico.

Het is verboden om juryleden, medewerkers, toeschouwers of dansers aan te raken indien dit niet gewenst is.

Check hier onze Privacy Verklaring https://www.dutchdanceorganisation.com/privacyverklaring

BEAT THE BEST

DUTCH DANCE ORGANISATION

TICKETS

Weekend tickets voor dansers en coaches worden middels factuur verstuurd.
Deze ontvangen jullie ongeveer 4 weken van tevoren via de mail.

Dans je in de categorie Adults Only of in Parent/Child? Dan is een dag ticket zaterdag voldoende.

EK 2026 - 5, 6, 7 JUNI

Prijzen zijn per persoon

DANSERS

Danser weekender - 1 dans	€ 73.50
Danser weekender - 2 dansen	€ 73.50
Danser weekender - 3 dansen	€ 83.50
Danser weekender - 4 dansen of meer	€ 90.00
Adults only team	Publiek dagkaart zaterdag
Parent/Child	Publiek dagkaart zaterdag

PUBLIEK & COACHES

Publiek of Coach weekender	€ 70.00
Publiek of Coach dagkaart	€ 40.00

Weekender & dag Tickets zijn beschikbaar online van Vrijdag 1 mei 2026 om 09:00 t/m zondag 7 juni 2025 23:00. Deze zijn beschikbaar onder het kopje ticketverkoop op de website.

** Met dit ticket heb je toegang tot de gehele wedstrijd op het Europese Kampioenschap*
** Geen vaste zitplekken, je kan in en uitlopen*
** Tickets kunnen niet retour of geruild worden*
** Voor de juiste tijden check bij de coach of check de tegenstanderslijsten online onder het kopje agenda. (één week van te voren zijn de definitieve lijsten online)*
** Zie het reglement en dit document voor onze huisregels*
** Vanaf 4 jaar en ouder is iedereen verplicht een toegangsticket te hebben voor DDO*

Het EK duurt 3 dagen, waaronder een vrijdag. Gezien vele van de dansers op school zitten schrijft DDO wanneer nodig een brief met aanvraag voor school om Nederland, België of Duitsland te vertegenwoordigen op het EK (zie laatste bladzijde van dit document voor deze brief).

INSCHRIJVEN

KWALIFICATIE
Kwalificeren gaat via onderstaand overzicht, daar vind je alle informatie die nodig is.

Kwalificatie voorwaarden Nederland:
- Minimaal 3 voorrondes meegedaan óf
- Minimaal 2 voorrondes & NK meegedaan óf
- Minimaal 2x in de top 5 gekomen

Kwalificatie voorwaarden Buitenland:
- Minimaal 1 voorronde meegedaan óf
- Minimaal 1x in de top 5 gekomen

BEAT THE BEST

DDO
DUTCH DANCE ORGANISATION

VOORRONDES & PLANNING
De voorlopige planning wie op welke dag moet dansen kun je op de website terugvinden en in dit document, deze wordt elke keer geüpdatet als er nieuwe informatie beschikbaar is.

Voor alle dansers gelden de regels; je hebt minimaal 1 of meerdere voorrondes om bij een finale plek uit te kunnen komen. Op vrijdag dansen ***alle*** dansers hun eerste ronde behalve:

- Adults Only
- Parent & Child

De twee bovenstaande categorieën dansen alleen op zaterdag en hebben aansluitend awards.

Voor de Trio/Quad Hiphop en de Double Crews Hiphop & Modern Jazz/Showdance geldt dat zij op vrijdag hun eerste ronde hebben en op zaterdag de finale met aansluitend awards.

SCHEMA
- Minimaal 4 weken van tevoren staan alle schema's en tijden online.
- Let op: Tijden die jullie nu zien kunnen nog afwijken van het officiële schema.
- Minimaal 1 uur en 15 minuten van tevoren aanwezig op locatie.
- DDO behoudt zich het recht om 'Golden Tickets' uit te delen aan dansers waarvan de organisatie denkt dat zij het recht hebben om ook op het EK te staan.
- Ben je je bandje kwijt? Dan moet er een toeschouwer ticket gekocht worden voor een nieuw Bandje. DDO is niet verantwoordelijk voor jouw bandje nadat je deze hebt opgehaald bij de registratie.

MUZIEK

Het inleveren/uploaden van jouw muziek kan tot maximaal 8 dagen voor de wedstrijd! Zorg ervoor dat de muziek geupload is in jouw MY DDO portaal op uiterlijk ***28 Mei 2026***

Twijfel je over scheldwoorden, mooie overgangen of kwaliteit van jouw mix? Onze partner Feeling Soundz is beschikbaar voor ondersteuning en hulp!

** Muziek uploaden in je MY DDO Platform als mp3 bestand met, bij voorkeur 320 kbit*
**Neem altijd een USB stick mee met de muziek als mp3 bestand*
** Vulgair taalgebruik is verboden, hier krijg je 2 minpunten voor of bestaat de kans dat de muziek gestopt wordt en je gediskwalificeerd wordt. Gebruik de 'clean' versies van de nummers. Twijfel je? Neem a.u.b. contact met ons op.*
** Heb je de verkeerde muziek geüpload en wil je op de wedstrijd je muziek ter plekke aanpassen, dan krijg je hier 2 minpunten voor.*
** Ben je te laat met je muziek uploaden, dan krijg je hier een 1 minpunt voor.*

BEAT THE BEST

DDO

DUTCH DANCE ORGANISATION

PLATTEGROND

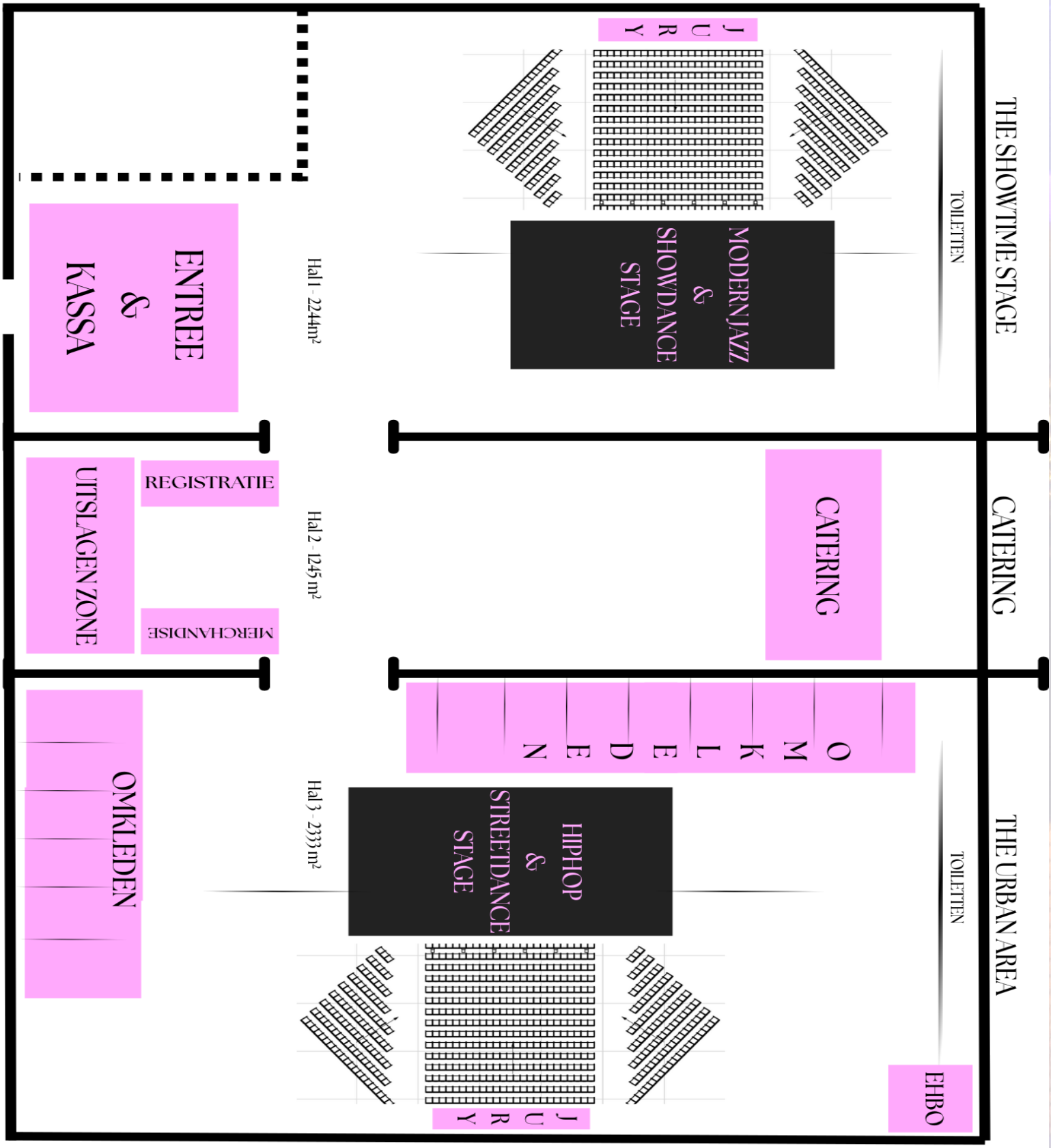

BEAT THE BEST

DDO

DUTCH DANCE ORGANISATION

MERCHENDAISE

COMING SOON

PRIZES TO BE WON

BEAT THE BEST

DDO

DUTCH DANCE ORGANISATION

MEET THE JUDGES

DJIO SIEBERICHS

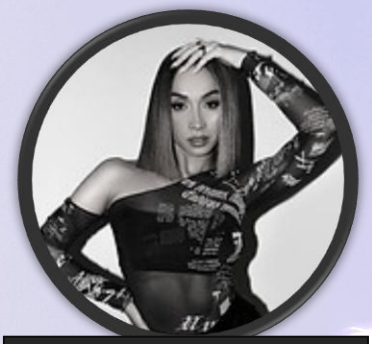

DEBORAH VERBERKT

WILLIS CYPHER

LARA DE VRIES

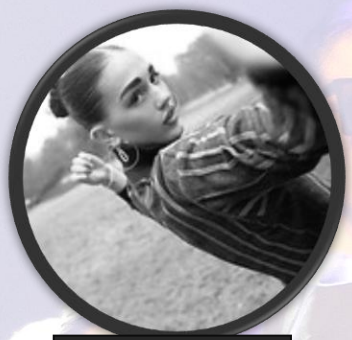

JINTE HIBMA

VERA TER HAAR

ANGELA STEPS

JAIDEN OECHIES

BART KEULERS

ANA HAZLER

LINDA BILJOUW

AOIFE MURPHY

ANNOESKA VD VIJFEIJKEN

JAMAYRA MANDO

BEAT THE BEST

DDO

DUTCH DANCE ORGANISATION

MEET THE MC'S & DJ'S

DJ XAM

MC NIELS

DJ MINNY

MC URVIN

DJ QT

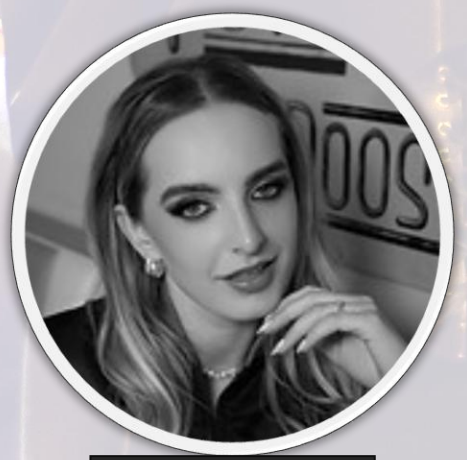

MC CHANNAH

MC JULIE

MC CHRISTOPHER.D

MC TURE

BEAT THE BEST

DUTCH DANCE ORGANISATION

MEET THE PHOTOWIZARDS

KIM VEGA

SHOT BY KIM

GENE BREMER

PICTURES BY GENE

Shot by Kim als blijvende herinnering.
Maak elk moment, groot of klein avontuur tastbaar door deze vast te laten leggen door mij.

Vol enthousiasme, passie en toewijding leg ik jou vast zoals je bent, puur en in je eigen kracht.
Kijk vooral rond op mijn website en bij mijn portfolio voor mijn werk.

De man achter PicturesbyGB is Gene Bremer en woont in Amersfoort.

Door jaren geleden begonnen te zijn met analoge fotografie, het ene rolletje na het andere rolletje (ken je ze nog) volgeschoten te hebben (tja zo ver gaat de tijd terug), is dit mijn lust en mijn leven geworden.

**Alle fantastische foto's staan uiterlijk 14 dagen na de wedstrijd online op de website!*

BUENO LEDENADMINISTRATIE

Onze MC Niels, die altijd vol enthousiasme overal een feestje van maakt, is één van de oprichters van Bueno: het ledensysteem dat speciaal is ontwikkeld voor dansscholen.

Wij werken inmiddels al 5+ jaar met veel plezier met Bueno. Het systeem heeft ons enorm geholpen en een van de + punten is dat zij altijd klaar staan voor je, met je mee denken en alleen werken met dansscholen.

We zien dat veel van jullie al met Bueno werken. Maar doe je dat nog niet en ben je nieuwsgierig? Doe jezelf een plezier en neem dan zeker eens contact op met Niels! Hij zal met net zo veel enthousiasme als hij bij ons mc't je vertellen over Bueno, het is dus zeker de moeite waard. Vraag een gratis demo aan!

Kortom; zeker een meeting waard! ***#GetInTouch!***

Werk slimmer, niet harder
Bueno is dé online software die speciaal is ontworpen voor dansscholen

BUENO

BEAT THE BEST

DDO

DUTCH DANCE ORGANISATION

OFFICIAL DDO PARTNERS

Feeling Soundz

Bij FeelingSoundz zorgen ze ervoor dat elke mix wedstrijdproof is en professioneel klinkt. Zij zorgen o.a. voor kleine technische correcties zoals het aanpassen van volume, loudness, stereobeeld en het filteren van **ongepaste taal en/of scheldwoorden**, zodat jullie performance optimaal klinkt in the zaal. Ook zelfgemaakte mixen kun je laten masteren en klaarmaken voor het podium.

Maak kennis met Headlinerz Dancewear, hét danskledingmerk dat de danswereld razendsnel verovert.

Als danseres weet oprichter Eva Machek precies wat er ontbrak in de danskledingwereld: een merk met opvallende kleding, frisse ideeën en een sterke community van dansers door heel Europa. Daarom ontwikkelt Headlinerz Dancewear gloednieuwe, originele designs die ervoor zorgen dat jij zelfverzekerd in de spotlight staat: in de les, op het podium of tijdens een auditie.

Kom langs bij de pop-up stand om gezellig te kletsen en de gloednieuwe collectie te bekijken!

ehbo-koffer.nl

Persoonlijke Bescherming op het Werk. Bij CoolSafety staat de veiligheid van mensen voorop.

Wij bieden hoogwaardige persoonlijke beschermingsmiddelen (PBM's) om een veilige werkomgeving te waarborgen!

PERFECTLY ORGANIZED
VIRTUAL OFFICE ASSIST & EVENTS
info@perfectlyorganized.nl
06-23594189
PVE

Jouw betrouwbare partner in Virtual Office Assist & Events!

Als Virtual Office Assistant neem ik ondernemers en teams de dagelijkse drukte uit handen. Denk aan agendabeheer, het maken van planningen en roosters en het bewaken van deadlines.

THE SILENT ADVISOR
BEHIND THE SCENES
FOR YOUR SUCCESS

TSA beschikt over meer dan tien jaar ervaring in sales en contractonderhandelingen. Deze expertise bestrijkt een breed scala aan activiteiten, waaronder offertetrajecten, opdrachtbevestigingen, presentaties, leadgeneratie en het sluiten van deals.

Daarnaast zijn wij gespecialiseerd in contractonderhandelingen met betrekking tot nieuwe dienstverbanden, arbeidscontracten, beëindigingsregelingen, vergoedingsafspraken en overige onderhandelingsprocessen.

Hart van Holland

Wij geloven dat mensen een evenement tot leven brengen. Jij en je gasten geven het karakter. Daarom organiseren we jouw evenement samen, van begin tot eind.

We denken mee en dagen je uit. Wat jouw vraag ook is, alles is mogelijk.

SPORTPRIJZEN NEDERLAND

Sportprijzen nodig voor jouw evenement? Bestel direct bij Sportprijzen Nederland snel en eenvoudig sportprijzen zoals trofeeën, medailles, kampioensschalen en een luxe glas award. Zo maak je iedere prijsuitreiking meteen compleet.

- ✅ Ruim assortiment direct uit voorraad
- ✅ Professioneel personaliseren in eigen atelier
- ✅ Perfect voor elk toernooi, wedstrijd of evenement
- ✅ Snelle levering door heel Nederland

BEAT THE BEST

DUTCH DANCE ORGANISATION

PARKEREN/HORECA/LOOPROUTES

Waar en wanneer worden de lijsten met uitslagen gecommuniceerd?
Op de dag zelf proberen wij om binnen 60 minuten na het eindigen van de categorie de uitslagen bekend te maken. Dit is terug te vinden middels de informatie op de schermen in de middelste hal.

Is er een eet en drankgelegenheid op de locatie?
Ja zeker! Er is een ruime horecagelegenheid met breed assortiment. Betalen kan middels pin en contant.

Zijn er oefen- en kleedruimtes beschikbaar?
Er zijn meerdere oefenruimtes afgezet met doeken zodat er veilig kan worden geoefend en worden omgekleed. Let op iedere danser heeft recht op een plek, ruimtes reserveren is dan ook niet mogelijk. Ook is er zowel binnen als buiten voldoende ruimte om te oefenen, relaxen en eten/drinken. LET OP: dit is binnen de zalen, houdt rekening met geluid.

Hoe kom ik op de locatie met openbaar vervoer?
Kijk voor een routebegeleiding op https://hartvanholland.nl/bereikbaarheid/

Kan ik op locatie een kaartje kopen?
Op locatie heeft u gelegenheid om een kaartje te kopen. Dit kan zowel contant als met de pin. Online heeft u ook van tevoren de mogelijkheid om een kaart te kopen.

Worden er foto's gemaakt en komen de foto's online?
Uiteraard worden er foto's gemaakt! Uiterlijk 14 dagen na de wedstrijd zijn deze te vinden via Instagram en onze website.

Waar kan ik parkeren in de buurt?
De locatie beschikt over 700 parkeerplekken en 30+ parkeerplekken voor oplaadbare auto's. Kijk voor een routebegeleiding op https://hartvanholland.nl/bereikbaarheid/

Is deze locatie rolstoelvriendelijk?
Deze locatie is zeker rolstoelvriendelijk.

OVERNACHTEN

Aangezien sommige dansers/teams van ver komen of het juist gezellig vinden om het hele weekend samen te blijven, zijn er verschillende overnachtingsmogelijkheden in de omgeving. Hieronder vind je een overzicht met handige tips voor leuke en praktische slaapplaatsen in de buurt.

Hotels
- Het Ampt van Nijkerk (direct naast de locatie)

Parken
- Europarcs Bad Hulckesteijn
- Vakantiepark Erkemedestrand

Er zijn in de buurt van Nijkerk nog een heel aantal andere plekken mogelijk, kijk vooral op booking.com voor meer opties!

BEAT THE BEST

DDO

DUTCH DANCE ORGANISATION

PRELIMINARY - TEAM LINE-UP

HIPHOP / STREETDANCE

Inschrijvingen Teams: 73% VOL!

BEAT THE BEST

DDO

DUTCH DANCE ORGANISATION

PRELIMINARY - TEAM LINE-UP

MODERNJAZZ ***SHOWDANCE***

Inschrijvingen Teams:

ModernJazz - 66% VOL! ***Showdance - 62% VOL!***

BEAT THE BEST

DDO

DUTCH DANCE ORGANISATION

PRELIMINARY- SOLO/DUO/TRIO&QUAD LINE-UP

HIPHOP / STREETDANCE

Inschrijvingen Solo's/Duo's/Trio&Quad: 65% VOL!

BEAT THE BEST

DDO

DUTCH DANCE ORGANISATION

PRELIMINARY- SOLO/DUO LINE-UP

MODERNJAZZ / SHOWDANCE

Inschrijvingen Solo's/Duo's/Trio&Quad: 68% VOL!

BEAT THE BEST

DUTCH DANCE ORGANISATION

PRELIMINARY
TEAMS/ADULTS ONLY
TRIO&QUAD/PARENT&CHILD INFORMATION

TEAMS – INFORMATIE – MODERN JAZZ/SHOWDANCE/HIPHOP
Aantal teams | Voorronde(s) | Finale

TEAMS – INFORMATIE

2 teams of minder
First Look: alle teams dansen op vrijdag voor een first look en gaan direct door naar de finale.
Teams worden geplaatst voor prijzen op zondag.

3 – 5 teams
Voorronde 1: alle teams dansen op vrijdag; de top 1 gaat door naar de finale op zondag.
Voorronde 2: alle overgebleven teams dansen opnieuw op zaterdag; de top 2 gaat door naar de finale.
Teams worden geplaatst voor prijzen op zondag.

6+ teams
Voorronde 1: alle teams dansen op vrijdag; de top 2 gaan door naar de finale op zondag.
Voorronde 2: alle overgebleven teams dansen opnieuw op zaterdag; maximaal de top 3 a 5 gaat door naar de finale.
Teams worden geplaatst voor prijzen op zondag.

TRIO/QUAD HIPHOP – INFORMATIE
Dansen twee keer (vrijdag voorronde en zaterdag finale) en alle dansers in maximaal de top 7 worden bekroond tijdens de prijsuitreiking op zaterdag.

PARENT/CHILD HIPHOP/MODERN JAZZ – INFORMATIE
Dansen op zaterdag en alle teams in maximaal de top 7 worden bekroond tijdens de prijsuitreiking op zaterdag.

DOUBLE CREW HIPHOP & MODERN JAZZ/SHOWDANCE – INFORMATIE
Dansen twee keer (vrijdag voorronde en zaterdag finale) en alle dansers in maximaal de top 7 worden bekroond tijdens de prijsuitreiking op zaterdag.

ADULTS ONLY HIPHOP – INFORMATIE
Dansen op zaterdag en alle teams in maximaal de top 7 worden bekroond tijdens de prijsuitreiking op zaterdag.

BEAT THE BEST

DUTCH DANCE ORGANISATION

PRELIMINARY
SOLO/DUO INFORMATION

SOLO/DUO – INFORMATIE – MODERN JAZZ/SHOWDANCE/HIPHOP
Aantal | Voorronde(s) | Finale

SOLO/DUO – INFORMATIE

2 tegenstanders of minder
First Look: alle dansers dansen op vrijdag voor een first look en gaan direct door naar de finale.
Dansers worden geplaatst voor prijzen op zondag.

3 – 5 tegenstanders
Voorronde 1: alle dansers dansen op vrijdag; de top 1 gaat door naar de finale op zondag.
Voorronde 2: alle overgebleven dansers dansen opnieuw op zaterdag; de top 2 gaat door naar de finale.
Dansers worden geplaatst voor prijzen op zondag.

6+ tegenstanders
Voorronde 1: alle dansers dansen op vrijdag; de top 2 gaan door naar de finale op zondag.
Voorronde 2: alle overgebleven dansers dansen opnieuw op zaterdag; maximaal de top 3 a 5 gaat door naar de finale.
Dansers worden geplaatst voor prijzen op zondag.

HIPHOP/STREETDANCE - INFORMATIE

Voorrondes solo's en/of duo's
Sommige categorieën hebben meerdere voorrondes op een dag, houd het tijdschema in de gaten om dit van te voren te weten. Dit wordt in het schema toegevoegd zodra de officiële indeling bekend is.

BEAT THE BEST

FIRST ROUNDS
ALL DANCERS

DUTCH DANCE ORGANISATION

PRELIMINARY - FRIDAY SCHEDULE

THE URBAN AREA
Hiphop/Streetdance

07:45 – DOORS OPEN
07:45 – REGISTRATION OPENS

STARTTIJD		Leeftijd	Niveau
9:15	TRIO/QUAD	U12	ALL LEVELS
9:20	SOLO	U8	ALL LEVELS
9:25	SOLO	U10	STARTER
9:30	SOLO	U10	PRE MAIN
9:35	SOLO	U12	STARTER
9:40	SOLO	U12	PRE MAIN
9:45	SOLO	U12	MAIN
9:50	SOLO	U12	ADVANCED
9:55	DUO	U8	ALL LEVELS
10:00	DUO	U10	STARTER
10:05	DUO	U10	PRE MAIN
10:10	DUO	U12	STARTER
10:15	DUO	U12	PRE MAIN
10:20	DUO	U12	MAIN
10:25	DUO	U12	ADVANCED
10.40	TEAM	U8	ALL LEVELS
10.45	TEAM	U10	STARTER
11:10	TEAM	U10	PRE MAIN
11:15	TEAM	U12	STARTER
11:30	TEAM	U12	PRE MAIN
11:45	TEAM	U12	MAIN
11:50	TEAM	U12	ADVANCED

EINDE BLOK 1

12:15	TRIO/QUAD	U14	ALL LEVELS
12:20	TRIO/QUAD	U16	ALL LEVELS
12:25	SOLO	U14	STARTER
12:30	SOLO	U14	PRE MAIN
12:35	SOLO	U14	MAIN
12:40	SOLO	U14	ADVANCED
12:45	SOLO	U16	STARTER
12:55	SOLO	U16	PRE MAIN
13:00	SOLO	U16	MAIN
13:05	SOLO	U16	ADVANCED
13:10	DUO	U14	STARTER
13:15	DUO	U14	PRE MAIN
13:20	DUO	U14	MAIN
13:25	DUO	U14	ADVANCED

THE URBAN AREA
Hiphop/Streetdance

07:45 – DOORS OPEN
07:45 – REGISTRATION OPENS

STARTTIJD		Leeftijd	Niveau
13:30	DUO	U16	STARTER
13:35	DUO	U16	PRE MAIN
13:40	DUO	U16	MAIN
13:45	DUO	U16	ADVANCED
14:10	TEAMS	U14	STARTER
14:50	TEAMS	U14	PRE MAIN
15:00	TEAMS	U14	MAIN
15:10	TEAMS	U14	ADVANCED
15:20	TEAM	U16	STARTER
15:45	TEAM	U16	PRE MAIN
15:55	TEAM	U16	MAIN
16:05	TEAM	U16	ADVANCED

EINDE BLOK 2

16:35	DOUBLE CREW	U16/O16/21+	ALL LEVELS
16:45	TRIO/QUAD	O16/21+	ALL LEVELS
16:50	SOLO	O16/21+	STARTER
16:55	SOLO	O16/21+	PRE MAIN
17:00	SOLO	O16/21+	MAIN
17:05	SOLO	O16/21+	ADVANCED
17:10	DUO	O16/21+	STARTER
17:15	DUO	O16/21+	PRE MAIN
17:20	DUO	O16/21+	MAIN
17:25	DUO	O16/21+	ADVANCED
17:30	TEAMS	O16	STARTER
18:15	TEAMS	O16	PRE MAIN
18:40	TEAMS	O16	MAIN
19:05	TEAMS	O16	ADVANCED
19:25	TEAMS	21+	STARTER
19:40	TEAMS	21+	PRE MAIN
19:55	TEAMS	21+	MAIN
20:05	TEAMS	21+	ADVANCED

EINDE BLOK 3

BEAT THE BEST

FIRST ROUNDS
ALL DANCERS

DUTCH DANCE ORGANISATION

PRELIMINARY – FRIDAY SCHEDULE

SHOWTIME STAGE
ModernJazz/Showdance

07:45 – DOORS OPEN
07:45 – REGISTRATION OPENS

STARTTIJD			Leeftijd	Niveau
8:15	TRIO/QUAD		U14	ALL LEVELS
8:30	TEAMS	SHOW	U14	STARTER
	TEAMS	SHOW	U14	PRE MAIN
	TEAMS	SHOW	U14	MAIN
	TEAMS	SHOW	U14	ADVANCED
9:10	TEAM	SHOW	U16	STARTER
	TEAM	SHOW	U16	PRE MAIN
	TEAM	SHOW	U16	MAIN
	TEAM	SHOW	U16	ADVANCED
9:45	TEAMS	MJ	U14	STARTER
	TEAMS	MJ	U14	PRE MAIN
	TEAMS	MJ	U14	MAIN
	TEAMS	MJ	U14	ADVANCED
10:40	TEAM	MJ	U16	STARTER
	TEAM	MJ	U16	PRE MAIN
	TEAM	MJ	U16	MAIN
	TEAM	MJ	U16	ADVANCED
11:25	SOLO		U14	STARTER
	SOLO		U14	PRE MAIN
	SOLO		U14	MAIN
	SOLO		U14	ADVANCED
12:15	SOLO		U16	STARTER
	SOLO		U16	PRE MAIN
	SOLO		U16	MAIN
	SOLO		U16	ADVANCED
12:45	DUO		U14	STARTER
	DUO		U14	PRE MAIN
	DUO		U14	MAIN
	DUO		U14	ADVANCED
13:10	DUO		U16	STARTER
	DUO		U16	PRE MAIN
	DUO		U16	MAIN
	DUO		U16	ADVANCED
13:30	DOUBLE CREW		U16/O16	ALL LEVELS
	DOUBLE CREW		U12/U14	ALL LEVELS

EINDE BLOK 1

13:45	TRIO/QUAD		U12	ALL LEVELS
13:50	SOLO		U8	ALL LEVELS
	SOLO		U10	STARTER
	SOLO		U10	PRE MAIN
	SOLO		U12	STARTER
	SOLO		U12	PRE MAIN
	SOLO		U12	MAIN
	SOLO		U12	ADVANCED

SHOWTIME STAGE
ModernJazz/Showdance

07:45 – DOORS OPEN
07:45 – REGISTRATION OPENS

STARTTIJD			Leeftijd	Niveau
14:35	DUO		U8	ALL LEVELS
	DUO		U10	STARTER
	DUO		U10	PRE MAIN
	DUO		U12	STARTER
	DUO		U12	PRE MAIN
	DUO		U12	MAIN
	DUO		U12	ADVANCED
15:10	TEAM	MJ	U10	STARTER
	TEAM	MJ	U10	PRE MAIN
	TEAM	MJ	U12	STARTER
	TEAM	MJ	U12	PRE MAIN
	TEAM	MJ	U12	MAIN
	TEAM	MJ	U12	ADVANCED
16:15	TEAM	SHOW	U10	STARTER
	TEAM	SHOW	U10	PRE MAIN
	TEAM	SHOW	U12	STARTER
	TEAM	SHOW	U12	PRE MAIN
	TEAM	SHOW	U12	MAIN
	TEAM	SHOW	U12	ADVANCED

EINDE BLOK 2

17:05	TEAMS	SHOW	O16	STARTER
	TEAMS	SHOW	O16	PRE MAIN
	TEAMS	SHOW	O16	MAIN
	TEAMS	SHOW	O16	ADVANCED
17:25	TEAMS	SHOW	21+	STARTER
	TEAMS	SHOW	21+	PRE MAIN
	TEAMS	SHOW	21+	MAIN
	TEAMS	SHOW	21+	ADVANCED
17:45	DUO		O16/21+	STARTER
	DUO		O16/21+	PRE MAIN
	DUO		O16/21+	MAIN
	DUO		O16/21+	ADVANCED
18:35	SOLO		O16/21+	STARTER
	SOLO		O16/21+	PRE MAIN
	SOLO		O16/21+	MAIN
	SOLO		O16/21+	ADVANCED
19:35	TEAMS	MJ	O16	STARTER
	TEAMS	MJ	O16	PRE MAIN
	TEAMS	MJ	O16	MAIN
	TEAMS	MJ	O16	ADVANCED
20:10	TEAMS	MJ	21+	STARTER
	TEAMS	MJ	21+	PRE MAIN
	TEAMS	MJ	21+	MAIN
	TEAMS	MJ	21+	ADVANCED

EINDE BLOK 3

BEAT THE BEST

SECOND ROUND

DDO
DUTCH DANCE ORGANISATION

PRELIMINARY - SATURDAY SCHEDULE

THE URBAN AREA
Hiphop/Streetdance

07.30 – DOORS OPEN
07.30 – 14.00 – REGISTRATION OPEN AT TICKETSCAN

STARTTIJD		Leeftijd	Niveau
8:00	SOLO	U8	ALL LEVELS
8:05	SOLO	U10	STARTER
8:10	SOLO	U10	PRE MAIN
8:15	SOLO	U12	STARTER
8:20	SOLO	U12	PRE MAIN
8:25	SOLO	U12	MAIN
8:30	SOLO	U12	ADVANCED
8:35	DUO	U8	ALL LEVELS
8:40	DUO	U10	STARTER
8:45	DUO	U10	PRE MAIN
8:50	DUO	U12	STARTER
8:55	DUO	U12	PRE MAIN
9:00	DUO	U12	MAIN
9:05	DUO	U12	ADVANCED
9:10	TEAM	U8	ALL LEVELS
9:15	TEAM	U10	STARTER
9:40	TEAM	U10	PRE MAIN
9:45	TEAM	U12	STARTER
10:05	TEAM	U12	PRE MAIN
10:20	TEAM	U12	MAIN
10:25	TEAM	U12	ADVANCED
10:30	DOUBLE CREW	U16/O16/21+	ALL LEVELS

EINDE BLOK 1

10:50	SOLO	U14	STARTER
10:55	SOLO	U14	PRE MAIN
11:00	SOLO	U14	MAIN
11:05	SOLO	U14	ADVANCED
11:10	SOLO	U16	STARTER
11:20	SOLO	U16	PRE MAIN
11:25	SOLO	U16	MAIN
11:30	SOLO	U16	ADVANCED
11:35	DUO	U14	STARTER
11:40	DUO	U14	PRE MAIN
11:45	DUO	U14	MAIN
11:50	DUO	U14	ADVANCED
11:55	DUO	U16	STARTER
12:00	DUO	U16	PRE MAIN
12:05	DUO	U16	MAIN
12:10	DUO	U16	ADVANCED

THE URBAN AREA
Hiphop/Streetdance

07.30 – DOORS OPEN
07.30 – 14.00 – REGISTRATION OPEN AT TICKETSCAN

STARTTIJD		Leeftijd	Niveau
12:15	TEAMS	U14	STARTER
12:55	TEAMS	U14	PRE MAIN
13:05	TEAMS	U14	MAIN
13:10	TEAMS	U14	ADVANCED
13:20	TEAM	U16	STARTER
13:40	TEAM	U16	PRE MAIN
13:55	TEAM	U16	MAIN
14:05	TEAM	U16	ADVANCED

EINDE BLOK 2

14:20	PARENT & CHILD		ALL LEVELS
14:45	TRIO/QUAD	U12	ALL LEVELS
14:50	TRIO/QUAD	U14	ALL LEVELS
14:55	TRIO/QUAD	U16	ALL LEVELS
15:00	TRIO/QUAD	O16/21+	ALL LEVELS
15:10	ADULTS ONLY		ALL LEVELS

EINDE BLOK 3

15:30	SOLO	O16/21+	STARTER
15:35	SOLO	O16/21+	PRE MAIN
15:40	SOLO	O16/21+	MAIN
15:45	SOLO	O16/21+	ADVANCED
15:50	DUO	O16/21+	STARTER
15:55	DUO	O16/21+	PRE MAIN
16:00	DUO	O16/21+	MAIN
16:05	DUO	O16/21+	ADVANCED
16:15	TEAMS	O16	STARTER
17:00	TEAMS	O16	PRE MAIN
17:25	TEAMS	O16	MAIN
17:55	TEAMS	O16	ADVANCED
18:15	TEAMS	21+	STARTER
18:35	TEAMS	21+	PRE MAIN
18:55	TEAMS	21+	MAIN
19:10	TEAMS	21+	ADVANCED
19:15	AWARDS	PARENT & CHILD	
19:15	AWARDS	TRIO & QUAD	
19:15	AWARDS	ADULTS ONLY	
19:15	AWARDS	DOUBLE CREWS	

HipHop/Modern Jazz/Showdance

TEAM RUSH HOUR - DDO PARTY 19:30-20:30

BEAT THE BEST

SECOND ROUND

DDO
DUTCH DANCE ORGANISATION

PRELIMINARY - SATURDAY SCHEDULE

SHOWTIME STAGE
ModernJazz/Showdance

07:30 – DOORS OPEN

STARTTIJD			Leeftijd	Niveau
8:15	TRIO/QUAD		U14	ALL LEVELS
8:25	TEAMS	SHOW	U14	STARTER
	TEAMS	SHOW	U14	PRE MAIN
	TEAMS	SHOW	U14	MAIN
	TEAMS	SHOW	U14	ADVANCED
9:00	TEAM	SHOW	U16	STARTER
	TEAM	SHOW	U16	PRE MAIN
	TEAM	SHOW	U16	MAIN
	TEAM	SHOW	U16	ADVANCED
9:30	TEAMS	MJ	U14	STARTER
	TEAMS	MJ	U14	PRE MAIN
	TEAMS	MJ	U14	MAIN
	TEAMS	MJ	U14	ADVANCED
10:20	TEAM	MJ	U16	STARTER
	TEAM	MJ	U16	PRE MAIN
	TEAM	MJ	U16	MAIN
	TEAM	MJ	U16	ADVANCED
11:00	SOLO		U14	STARTER
	SOLO		U14	PRE MAIN
	SOLO		U14	MAIN
	SOLO		U14	ADVANCED
11:45	SOLO		U16	STARTER
	SOLO		U16	PRE MAIN
	SOLO		U16	MAIN
	SOLO		U16	ADVANCED
12:10	DUO		U14	STARTER
	DUO		U14	PRE MAIN
	DUO		U14	MAIN
	DUO		U14	ADVANCED
12:30	DUO		U16	STARTER
	DUO		U16	PRE MAIN
	DUO		U16	MAIN
	DUO		U16	ADVANCED
12:45	DOUBLE CREW		U16/O16	ALL LEVELS
	DOUBLE CREW		U12/U14	ALL LEVELS

EINDE BLOK 1

13:00	TRIO/QUAD		U12	ALL LEVELS
13:05	SOLO		U8	ALL LEVELS
	SOLO		U10	STARTER
	SOLO		U10	PRE MAIN
	SOLO		U12	STARTER
	SOLO		U12	PRE MAIN
	SOLO		U12	MAIN
	SOLO		U12	ADVANCED

SHOWTIME STAGE
ModernJazz/Showdance

07:30 – DOORS OPEN

STARTTIJD			Leeftijd	Niveau
13:40	DUO		U8	ALL LEVELS
	DUO		U10	STARTER
	DUO		U10	PRE MAIN
	DUO		U12	STARTER
	DUO		U12	PRE MAIN
	DUO		U12	MAIN
	DUO		U12	ADVANCED
14:10	TEAM	MJ	U10	STARTER
	TEAM	MJ	U10	PRE MAIN
	TEAM	MJ	U12	STARTER
	TEAM	MJ	U12	PRE MAIN
	TEAM	MJ	U12	MAIN
	TEAM	MJ	U12	ADVANCED
15:05	TEAM	SHOW	U10	STARTER
	TEAM	SHOW	U10	PRE MAIN
	TEAM	SHOW	U12	STARTER
	TEAM	SHOW	U12	PRE MAIN
	TEAM	SHOW	U12	MAIN
	TEAM	SHOW	U12	ADVANCED

EINDE BLOK 2

16:00	TEAMS	SHOW	O16	STARTER
	TEAMS	SHOW	O16	PRE MAIN
	TEAMS	SHOW	O16	MAIN
	TEAMS	SHOW	O16	ADVANCED
16:15	TEAMS	SHOW	21+	STARTER
	TEAMS	SHOW	21+	PRE MAIN
	TEAMS	SHOW	21+	MAIN
	TEAMS	SHOW	21+	ADVANCED
16:30	DUO		O16/21+	STARTER
	DUO		O16/21+	PRE MAIN
	DUO		O16/21+	MAIN
	DUO		O16/21+	ADVANCED
17:15	SOLO		O16/21+	STARTER
	SOLO		O16/21+	PRE MAIN
	SOLO		O16/21+	MAIN
	SOLO		O16/21+	ADVANCED
18:05	TEAMS	MJ	O16	STARTER
	TEAMS	MJ	O16	PRE MAIN
	TEAMS	MJ	O16	MAIN
	TEAMS	MJ	O16	ADVANCED
18:35	TEAMS	MJ	21+	STARTER
	TEAMS	MJ	21+	PRE MAIN
	TEAMS	MJ	21+	MAIN
	TEAMS	MJ	21+	ADVANCED

EINDE BLOK 3

TEAM RUSH HOUR - DDO PARTY 19:30-20:30

BEAT THE BEST

DUTCH DANCE ORGANISATION

PRELIMINARY - SUNDAY SCHEDULE

FINALS

THE URBAN AREA
Hiphop/Streetdance

07:30 – DOORS OPEN

STARTTIJD		Leeftijd	Niveau
8:00	SOLO	U8	ALL LEVELS
8:05	SOLO	U10	STARTER
8:10	SOLO	U10	PRE MAIN
8:15	SOLO	U12	STARTER
8:20	SOLO	U12	PRE MAIN
8:25	SOLO	U12	MAIN
8:30	SOLO	U12	ADVANCED
8:35	DUO	U8	ALL LEVELS
8:40	DUO	U10	STARTER
8:45	DUO	U10	PRE MAIN
8:50	DUO	U12	STARTER
8:55	DUO	U12	PRE MAIN
9:00	DUO	U12	MAIN
9:05	DUO	U12	ADVANCED
9:10	TEAM	U8	ALL LEVELS
9:20	TEAM	U10	STARTER
9:35	TEAM	U10	PRE MAIN
9:50	TEAM	U12	STARTER
10:05	TEAM	U12	PRE MAIN
10:20	TEAM	U12	MAIN
10:35	TEAM	U12	ADVANCED
10:50	**AWARDS 1**		
12:00	SOLO	U14	STARTER
12:05	SOLO	U14	PRE MAIN
12:10	SOLO	U14	MAIN
12:15	SOLO	U14	ADVANCED
12:20	SOLO	U16	STARTER
12:25	SOLO	U16	PRE MAIN
12:30	SOLO	U16	MAIN
12:35	SOLO	U16	ADVANCED
12:40	DUO	U14	STARTER
12:45	DUO	U14	PRE MAIN
12:50	DUO	U14	MAIN
12:55	DUO	U14	ADVANCED

THE URBAN AREA
Hiphop/Streetdance

07:30 – DOORS OPEN

STARTTIJD		Leeftijd	Niveau
13:00	DUO	U16	STARTER
13:05	DUO	U16	PRE MAIN
13:10	DUO	U16	MAIN
13:15	DUO	U16	ADVANCED
13:20	TEAMS	U14	STARTER
13:35	TEAMS	U14	PRE MAIN
13:50	TEAMS	U14	MAIN
14:05	TEAMS	U14	ADVANCED
14:20	TEAM	U16	STARTER
14:35	TEAM	U16	PRE MAIN
14:50	TEAM	U16	MAIN
15:05	TEAM	U16	ADVANCED
15:20	**AWARDS 2**		
16:40	SOLO	O16/21+	STARTER
16:45	SOLO	O16/21+	PRE MAIN
16:50	SOLO	O16/21+	MAIN
16:55	SOLO	O16/21+	ADVANCED
17:00	DUO	O16/21+	STARTER
17:05	DUO	O16/21+	PRE MAIN
17:10	DUO	O16/21+	MAIN
17:15	DUO	O16/21+	ADVANCED
17:20	TEAMS	O16	STARTER
17:40	TEAMS	O16	PRE MAIN
18:00	TEAMS	O16	MAIN
18:20	TEAMS	O16	ADVANCED
18:40	TEAMS	21+	STARTER
19:00	TEAMS	21+	PRE MAIN
19:20	TEAMS	21+	MAIN
19:40	TEAMS	21+	ADVANCED
20:00	**AWARDS 3**		

BEAT THE BEST

DUTCH DANCE ORGANISATION

PRELIMINARY - SUNDAY SCHEDULE

FINALS

SHOWTIME STAGE
ModernJazz/Showdance

07:30 – DOORS OPEN

STARTTIJD			Leeftijd	Niveau
8:15	TRIO/QUAD		U14	ALL LEVELS
8:25	TEAMS	SHOW	U14	STARTER
	TEAMS	SHOW	U14	PRE MAIN
	TEAMS	SHOW	U14	MAIN
	TEAMS	SHOW	U14	ADVANCED
9:00	TEAM	SHOW	U16	STARTER
	TEAM	SHOW	U16	PRE MAIN
	TEAM	SHOW	U16	MAIN
	TEAM	SHOW	U16	ADVANCED
9:30	TEAMS	MJ	U14	STARTER
	TEAMS	MJ	U14	PRE MAIN
	TEAMS	MJ	U14	MAIN
	TEAMS	MJ	U14	ADVANCED
10:20	TEAM	MJ	U16	STARTER
	TEAM	MJ	U16	PRE MAIN
	TEAM	MJ	U16	MAIN
	TEAM	MJ	U16	ADVANCED
10:50	**AWARDS 1**			
11:35	SOLO		U14	STARTER
	SOLO		U14	PRE MAIN
	SOLO		U14	MAIN
	SOLO		U14	ADVANCED
12:05	SOLO		U16	STARTER
	SOLO		U16	PRE MAIN
	SOLO		U16	MAIN
	SOLO		U16	ADVANCED
12:25	DUO		U14	STARTER
	DUO		U14	PRE MAIN
	DUO		U14	MAIN
	DUO		U14	ADVANCED
12:45	DUO		U16	STARTER
	DUO		U16	PRE MAIN
	DUO		U16	MAIN
	DUO		U16	ADVANCED
13:05	**AWARDS 2**			
14:00	TRIO/QUAD		U12	ALL LEVELS
14:05	SOLO		U8	ALL LEVELS
	SOLO		U10	STARTER
	SOLO		U10	PRE MAIN
	SOLO		U12	STARTER
	SOLO		U12	PRE MAIN
	SOLO		U12	MAIN
	SOLO		U12	ADVANCED

SHOWTIME STAGE
ModernJazz/Showdance

07:30 – DOORS OPEN

STARTTIJD			Leeftijd	Niveau
14:30	DUO		U8	ALL LEVELS
	DUO		U10	STARTER
	DUO		U10	PRE MAIN
	DUO		U12	STARTER
	DUO		U12	PRE MAIN
	DUO		U12	MAIN
	DUO		U12	ADVANCED
14:55	**AWARDS 3**			
15:40	TEAM	MJ	U10	STARTER
	TEAM	MJ	U10	PRE MAIN
	TEAM	MJ	U12	STARTER
	TEAM	MJ	U12	PRE MAIN
	TEAM	MJ	U12	MAIN
	TEAM	MJ	U12	ADVANCED
16:25	TEAM	SHOW	U10	STARTER
	TEAM	SHOW	U10	PRE MAIN
	TEAM	SHOW	U12	STARTER
	TEAM	SHOW	U12	PRE MAIN
	TEAM	SHOW	U12	MAIN
	TEAM	SHOW	U12	ADVANCED
17:10	**AWARDS 4**			
18:00	TEAMS	SHOW	O16	STARTER
	TEAMS	SHOW	O16	PRE MAIN
	TEAMS	SHOW	O16	MAIN
	TEAMS	SHOW	O16	ADVANCED
18:15	TEAMS	SHOW	21+	STARTER
	TEAMS	SHOW	21+	PRE MAIN
	TEAMS	SHOW	21+	MAIN
	TEAMS	SHOW	21+	ADVANCED
18:30	DUO		O16/21+	STARTER
	DUO		O16/21+	PRE MAIN
	DUO		O16/21+	MAIN
	DUO		O16/21+	ADVANCED
19:05	SOLO		O16/21+	STARTER
	SOLO		O16/21+	PRE MAIN
	SOLO		O16/21+	MAIN
	SOLO		O16/21+	ADVANCED
19:40	TEAMS	MJ	O16	STARTER
	TEAMS	MJ	O16	PRE MAIN
	TEAMS	MJ	O16	MAIN
	TEAMS	MJ	O16	ADVANCED
20:00	TEAMS	MJ	21+	STARTER
	TEAMS	MJ	21+	PRE MAIN
	TEAMS	MJ	21+	MAIN
	TEAMS	MJ	21+	ADVANCED
20:20	**AWARDS 5**			

BEAT THE BEST

DUTCH DANCE ORGANISATION

OFFICIELE UITNODIGING VOOR DEELNAME AAN

Europese Kampioenschap
Dutch Dance Organisation Seizoen 2025 / 2026

Naam van Dansers/Team:

_____

Geachte ouder(s)/verzorger(s),
Namens Dutch Dance Organisation (DDO) willen wij met trots melden dat uw kind is uitgenodigd om deel te nemen aan het Europees Kampioenschap 2025-2026!

Dit evenement is een bijzondere kans voor onze dansers om hun talent te tonen op internationaal niveau. Hierbij sturen wij u deze officiële uitnodiging, zodat u deze kunt overleggen aan de school van uw kind. Deelnemers zullen namelijk op een schooldag (vrijdag 05 Juni 2026) aanwezig moeten zijn.

Evenementgegevens:
🗓️ Data: 5, 6 en 7 juni 2026
📍 Locatie: Hart van Holland, De Loods, Nijkerk

Uw kind vertegenwoordigt tijdens dit kampioenschap zichzelf en hun dansschool en wij zijn enorm trots op deze prestatie. Wij hopen dat de school van uw kind begrip toont voor deze unieke kans. Mocht u vragen hebben, neemt u dan gerust contact met ons op.

Met vriendelijke groet,
Dutch Dance Organisation

Deze uitnodiging is officieel verstrekt door de organisatie ten behoeve van deelname aan het Europees Kampioenschap DDO seizoen 2025/2026.

BEAT THE BEST